** ELAB. AGG.

CONSORZIO DI BONIFICA N°10 SIRACUSA

Sede a LENTINI Via Agnone 68

PROGETTO DI INTRODUZIONE DI SISTEMI DI TELECOMANDO, TELECONTROLLO ED AUTOMAZIONE ALLA CONSEGNA, FINALIZZATI ALLA MAGGIORE EFFICIENZA, FLESSIBILITÀ ED AL RISPARMIO DELLE RISORSE IDRICHE NEL LOTTO IRRIGUO FRANCOFONTE (OGLIASTRO) 3° STRALCIO "TRIANGOLINO".

OGLIASTRO 3°:

ELABORATO :	OGGETTO:
B	**COROGRAFIA** 1/25.000

AGG.	DATA	REDATTO	ANNOTAZIONI
1°	Maggio 2013	Aggiornato dall'Ufficio Tecnico Consortile	Aggiornamento al prezziario 2013
2°	Settembre 2013	Aggiornato dall'Ufficio Tecnico Consortile	Adeguamento al DPR 207/2010

IL PROGETTISTA
(Dott. Arch. Salvatore Fisicaro)

IL R.U.P.
(Dott. Ing. Massimo Paterna)

IL COMMISSARIO
STRAORDINARIO UNICO
(Dott. Giuseppe Dimino)

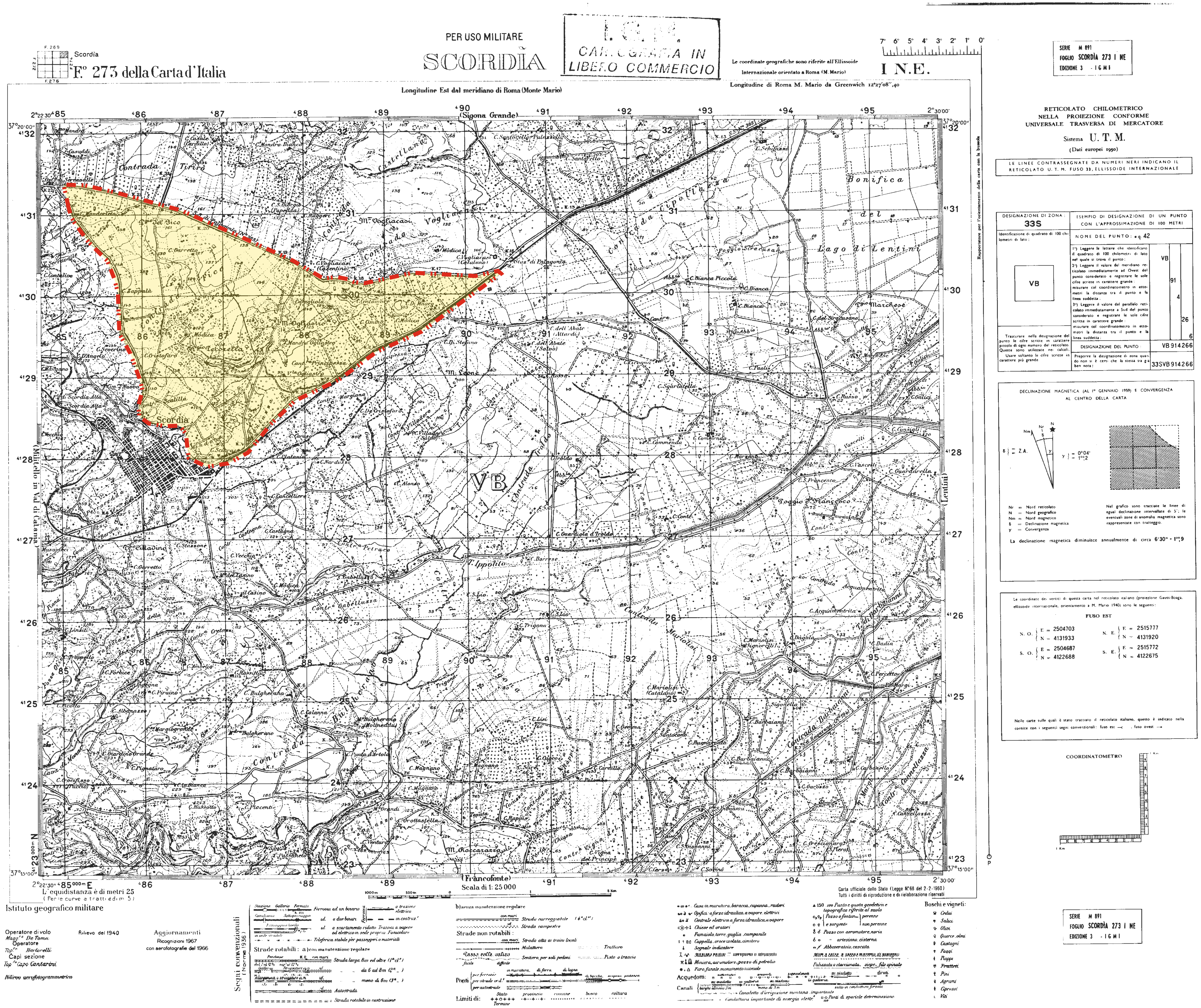

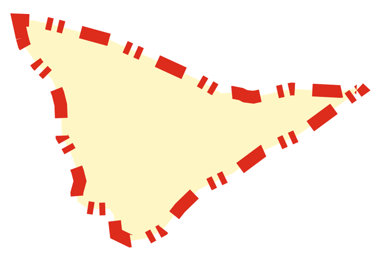

AREA OGGETTO D'INTERVENTO